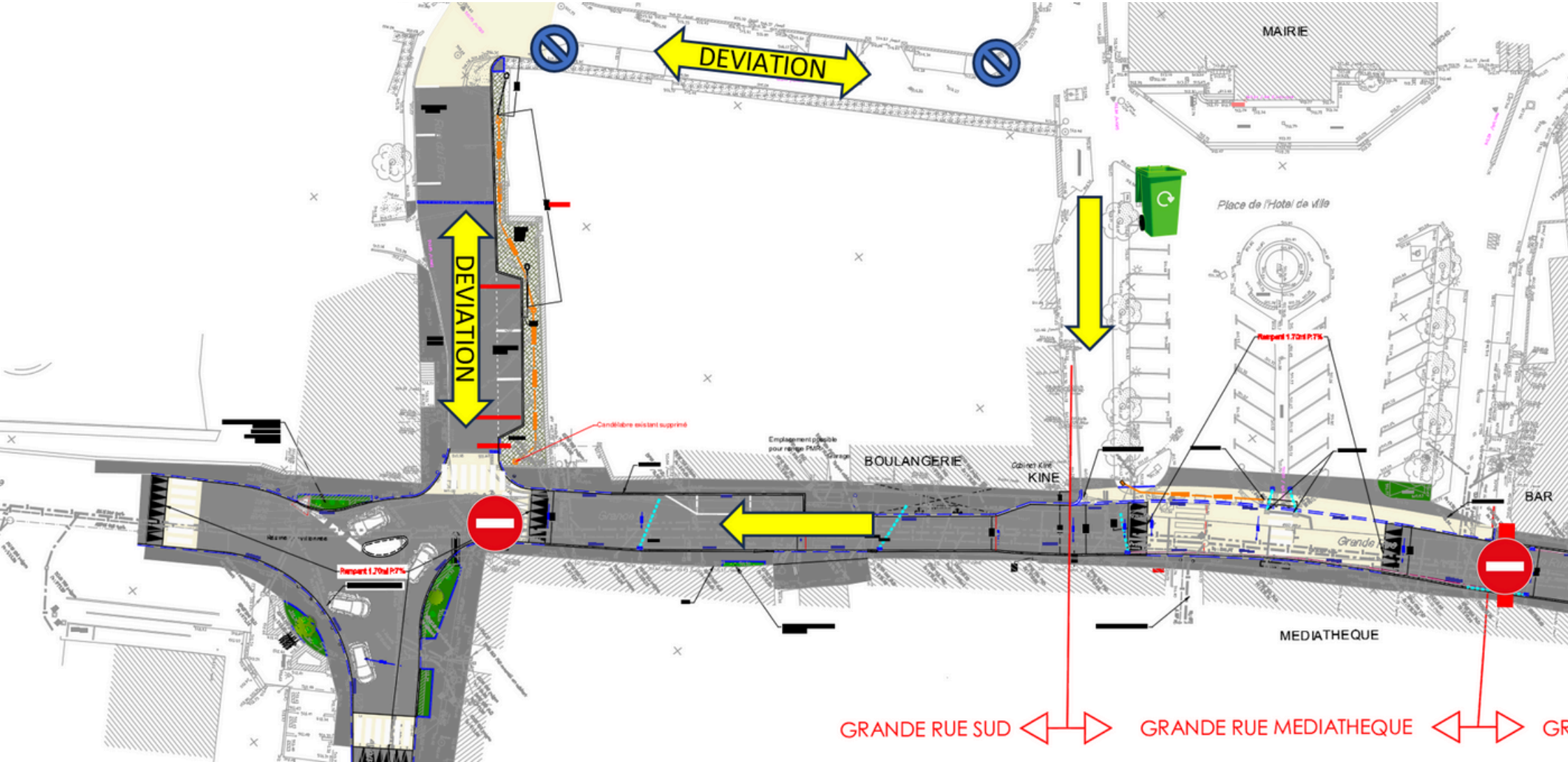- **La Grande rue sera fermée du 2 au 24 octobre (planning pouvant évoluer selon les conditions) au niveau du café, jusqu'à la contre allée face au cabinet de Kiné.**
- **La circulation pourra se faire en double sens vers le parking Mon Exil et en sens unique sur la contre allée et la section qui sera réouverte devant la boulangerie.**
- ***La contre allée sera fermée 2j ponctuellement pour la réalisation des bordures et enrobés.***